愛環⇔バス のりかえマップ

②豊田版

2015年4月発行

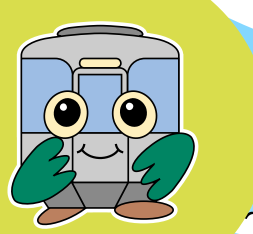

発行
愛知環状鉄道
連絡協議会
事務局:愛知県交通対策課

協力
公共交通利用促進
ネットワーク

愛知環状鉄道　主要駅から接続するバス時刻表

平日用

豊田市（東口）① のりば（愛環 新豊田駅）

運行会社	名鉄バス			とよたおいでんバス				
系統番号				2		5	25	
行先	東山住宅	鞍ヶ池東	足助	上仁木	藤岡中学校前	小渡	市木・双美団地	東山町５丁目
経由	高橋町経由	高橋町・香良須口経由	鞍ヶ池公園前・香嵐渓経由	西中山・飯野経由		扶桑町・広瀬経由	東山町５丁目経由	
5								
6			35	50				
7	48		18		加05 加25 40	広33	17	47
8	18 48		35	緑30		33	12	
9	18	48			緑30	33	自17	47
10	18		35	緑40			自17	
11	18	05 48				33		17
12	18	48		緑50	緑・加20		自17	
13	18	48			緑50	33		23
14	18	48		緑20			自23	
15	18		35	緑50		33	自23	53
16	18	05	35	50		33	自23	53
17	18 48	05	35	20 40		33	自23	53
18	18 48		05 35	10	40	33	23	53
19	18 48	05	35	40		33	23	53
20	18		35	40	10	33	23	53
21	18		35	40		33	23	
22							桑05	
23								
記事				緑：緑化センター経由 加：加茂丘高校前止り			自：自然観察の森経由（休館日は通過） 桑：桑原公園止り	

豊田市（東口）② のりば（愛環 新豊田駅）

運行会社	名鉄バス		とよたおいでんバス		
系統番号			10	23	
行先	古瀬間町	中垣内	大沼	三河豊田駅前	五ヶ丘ニュータウン
経由	神池台経由	神池町・九久平経由	神池町・松平郷経由	神池台・五ヶ丘ニュータウン経由	神池台経由
5					
6				05 20 34 44 54	
7	53	40	03	04 14 24 35 49	
8			双03	記05 記42	
9	05	08		記35	10
10	05	20		記35	10
11	05		03	記35	10
12	05	20		記35	10
13			03	記35	10
14	03	53		記35	10
15	03		03	記35	10
16	03	33	03	記05 35	小52
17	03	33	03	05 20 35	
18	23	48	03	05 20 35	小50
19	50	48	03 34	05 35	小20
20	50	48	34	05 35	
21			34	05	小35
22					小05 小35
23					
記事			双：新双竜橋北止り 記：トヨタ記念病院経由 小：五ケ丘小学校前止り		

豊田市（西口）③ のりば

運行会社	名鉄バス				
行先	赤池駅	三好	聖心寮前	赤池駅	三好
経由	衣ヶ原経由			新屋経由	
5					
6	22 50			06 33	
7	11 35 51			00 23	46
8	20 50	00	33	05 35	
9	20 50			05 35	
10	20 50		33	05 35	
11	20 50			05 35	
12	20 50		33	05 35	
13	20 50			05 35	
14	20 50			05 35	
15	20 50			05 35	
16	20 50		33	05 35	
17	20 50			05 35	
18	20 50			05 35	
19	20 50			05 35	
20	20 50			05 35	
21		20		05 35	
22					
23					
記事					

豊田市（西口）④ のりば

運行会社	名鉄バス	
系統番号		都市間高速バス
行先	トヨタ記念病院	名鉄バスセンター
経由	三河豊田駅前・トヨタ本社前経由	栄経由
5		
6	48	※25 ※50
7	前05 前35	※15 ※40
8	前05 35	※40
9	05 35	※40
10	05	※40
11	05	※40
12	05 35	※40
13	05	※40
14	05	※40
15	05 35	※40
16	05 35	※40
17	05 35	※40
18	05 35	
19	前05 前35	
20	前05 前35	
21	前05	
22		
23		
記事	前：前山小学校前止り ※：東名日進までの間、降車はできません。	

豊田市（西口）⑤ のりば

運行会社	とよたおいでんバス		
系統番号	中心市街地玄関口バス	1	21
行先	豊田市福祉センター	藤岡支所	保見団地・乙部ケ丘
経由	市役所経由	加納経由	浄水駅経由
5			
6			
7	40	40	
8	00 20 40	発・け30	03 57
9	10 34	発・け40	
10	00 30	発・け25	17
11	00 30	発・け50	47
12	00 30		47
13	00 30	発・け35	
14	30		17
15	00 30	発・け40	17
16	00 30		15
17	00 30	け10	28
18	00 30	10	28
19	30	20	47
20	30	40	41
21		50	
22			22
23			
記事	発・け：こども発達センター、けやきワークス経由 け：けやきワークス経由		

豊田市 ⑦ 名鉄トヨタホテル前

運行会社	名鉄バス
系統番号	空港バス
行先	中部国際空港
経由	
5	10 40
6	00 20 50
7	30
8	20 50
9	20
10	20 50
11	50
12	50
13	20
14	20
15	20 50
16	20
17	00 20
18	10
19	
20	
21	
22	
23	
記事	

土曜日・休日用

豊田市（東口）① のりば（愛環 新豊田駅）

運行会社	名鉄バス			とよたおいでんバス				
系統番号				2		5	25	
行先	東山住宅	鞍ヶ池東	足助	上仁木	藤岡中学校前	小渡	市木・双美団地	東山町５丁目
経由	高橋町経由	高橋町・香良須口経由	鞍ヶ池公園前・香嵐渓経由	西中山・飯野経由		扶桑町・広瀬経由	東山町５丁目経由	
5								
6								
7			18		加20 50	33	14	47
8	18	48		緑30			17	
9	18		35		緑40	33	自17	47
10	18	05	35	緑40			自47	
11	18	05 48				33		47
12	18	48		緑50	緑・加20		自47	
13	18				緑50	33		23
14	18	48		緑50				23
15	18		35	緑50		33	自23	53
16	18	05	35	50		33	自23	
17	18		35	40		33	自23	53
18	18		35	10	40	33	23	53
19	18		35	40		33	23	53
20	18		35	40		33	23	
21	18		35				桑05	
22								
23								
記事				緑：緑化センター経由 加：加茂丘高校前止り			自：自然観察の森経由（休館日は通過） 桑：桑原公園止り	

豊田市（東口）② のりば（愛環 新豊田駅）

運行会社	名鉄バス			とよたおいでんバス		
系統番号				10	23	
行先	古瀬間町	古瀬間墓園	中垣内	大沼	三河豊田駅前	五ヶ丘ニュータウン
経由	神池台経由		神池町・九久平経由	神池町・松平郷経由	神池台・五ヶ丘ニュータウン経由	神池台経由
5					土日ダイヤ	土日ダイヤ
6					35	
7	53		40	18		
8				03	記35	05
9	05		08			05
10		ス03	20		記35	05
11	05			03	記35	05
12		ス03	20		記35	05
13				03	記35	05
14	18		53		記35	05
15	18			03	記35	05
16	18		33	03	35	05
17	18		33	03	35	05
18	18		48	34	35	05
19	18			34	35	05
20	18					05 小35
21				03		小05 小35
22						小05
23						
記事	ス：豊田スタジアム経由			記：トヨタ記念病院経由 小：五ケ丘小学校前止り		

豊田市（西口）③ のりば

運行会社	名鉄バス			
行先	赤池駅	聖心寮前	赤池駅	三好
経由	衣ヶ原経由		新屋経由	
5				
6	50		35	
7	20 50		05 35	
8	20 50	33	05 35	
9	20 50		05 35	
10	20 50	33	05 35	
11	20 50		05 35	
12	20 50	33	05 35	
13	20 50		05 35	
14	20 50		05 35	
15	20 50		05 35	
16	20 50	33	05 35	
17	20 50		05 35	
18	20 50		05 35	
19	20 50		05 35	
20	20 50		05 35	
21	20			05 35
22				
23				
記事				

豊田市（西口）④ のりば

運行会社	名鉄バス	
系統番号		都市間高速バス
行先	トヨタ記念病院	名鉄バスセンター
経由	三河豊田駅前・トヨタ本社前経由	栄経由
5		
6	48	※40
7	05 35	※40
8	05 35	※40
9	05 35	※10 ※40
10	05	※10 ※40
11	05	※40
12	05 35	※40
13	05	※40
14	05	※40
15	05 35	※40
16	05 35	※40
17	05 35	※20
18	05 35	
19	前05 前35	
20	前05 前35	
21		
22		
23		
記事	前：前山小学校前止り ※：東名日進までの間、降車はできません。	

豊田市（西口）⑤ のりば

運行会社	とよたおいでんバス		
系統番号	中心市街地玄関口バス	1	21
行先	豊田市福祉センター	藤岡支所	保見団地・乙部ケ丘
経由	市役所経由	加納経由	浄水駅経由
5			
6			
7		40	
8	40	け40	00
9	10 34	け40	00
10	00 30	け40	00
11	00 30		00
12	00 30	け40	45
13	00 30		
14	30	け40	45
15	00 30		
16	00 30	け40	45
17	00 30	50	45
18	00 30	50	45
19	30	50	
20	30		45
21			
22			15
23			
記事	け：けやきワークス経由		

豊田市 ⑦ 名鉄トヨタホテル前

運行会社	名鉄バス
系統番号	空港バス
行先	中部国際空港
経由	
5	10 40
6	00 20 50
7	30
8	20 50
9	20
10	20 50
11	50
12	50
13	20
14	20
15	20 50
16	20
17	00 20
18	10
19	
20	
21	
22	
23	
記事	

※名鉄バス・とよたおいでんバス（23 以外）は、8月13日～15日、12月29日～1月3日は、休日ダイヤで運行。　とよたおいでんバス 23 は、昭和の日、憲法記念日、みどりの日、こどもの日、8月13日～15日、12月29日～1月3日は、土日ダイヤで運行。

平日用

三河上郷駅

運行会社	名鉄バス	
系統番号	3	
行先	福岡町	岡崎駅前
経由	康生町経由	
5		
6		
7		26
8	17	
9		
10		
11		
12		
13	23	
14		
15	23	
16		
17		
18		02
19		03
20		
21		
22		
23		
記事		

三河豊田駅前

のりば	●のりば		●のりば		●のりば	北行●のりば
運行会社	名鉄バス		とよたおいでんバス			名鉄バス
系統番号	空港バス		24	24	23	
行先	中部国際空港	トヨタ記念病院	土橋駅	トヨタ記念病院	豊田市	豊田市
経由		トヨタ本社前経由	山之手小学校経由	トヨタ会館経由	トヨタ会館・五ヶ丘ニュータウン経由	上挙母経由
5						
6	00 40		17 36 51	41 51	20 34 56	55
7		02 前25 前55	19 33 51	08 23 38 53	07 20 35 50	22 52
8		前21 49	06 21 36 51	08 25 40 53	15 記25 記45	17 42
9	10	19 49	22 51	06 20 50	記31	05 34
10		19	21 51	20 50	記36	04 34
11	10	19	21 51	20 50	記36	04
12		19 49	21 51	20 50	記36	04
13	10	19	21 51	20 50	記36	04 34
14	40	19	21 51	20 50	記36	04
15		19 49	21 51	20 50	記36	04
16	10	19 49	21 51	19 49	記05 記40	04 34
17	45	22 52	20 35 48	21 36 51	10 25 40	04 34
18		22 52	03 18 33 48	06 21 36 51	10 25 40	17 47
19		前22 前49	03 18 33 50	06 21 51	10 40	14 34 54
20		前19 前49	21 51	21 49	10 40	19 48
21		前19	21 51	19 49	10 40	18
22			21	19	美10	
23						
記事	前：前山小学校前止り		記：トヨタ記念病院経由　美：美里１丁目止り			

愛環四郷駅

運行会社	とよたおいでんバス	
系統番号	8	
行先	百年草	豊田厚生病院
経由	猿投駅・足助経由	浄水駅経由
5		
6	29 足54	浄20
7	30 40	浄03 浄13 28 52
8	34	07 28
9	36	28
10	36	28
11	36	28
12	36	28
13	36	28
14	36	28
15	36 足51	28
16	34 足49	28
17	広09 32	17 28
18	西02 32	17 28
19	36	28
20	36	26
21	36	26
22		
23		
記事	足：足助病院止り 西：西中金止り 広：広瀬止り　浄：浄水駅止り	

保見駅前

のりば	北行●のりば	南行●のりば
運行会社	とよたおいでんバス	とよたおいでんバス
系統番号	21	21
行先	(循環)保見団地・乙部ケ丘	豊田市
経由		浄水駅・伊保原団地経由
5		
6	09 32 42 56	浄23 46 浄56
7	18 33	浄11 33 浄48
8	10 34 51	浄24 浄48
9	28 48	05 浄42
10	18 48	浄02 32
11	18 48	浄02 32
12	18 48	浄02 32
13	18 48	浄02 32
14	18 48	浄02 32
15	18 48	浄02 32
16	18 46	浄02 32
17	11 29 59	浄00 26 浄44
18	29 45 59	浄14 44
19	22	浄00 浄13 浄36
20	02 18 51	浄16 浄32
21	12 46	05 浄26
22	18 53	浄00 浄32
23		浄07
記事		浄：浄水駅止り

土曜日・休日用

三河上郷駅

運行会社	名鉄バス	
系統番号	3	
行先	福岡町	東岡崎
経由	康生町経由	
5		
6		
7		
8		
9		30
10		
11		
12		
13	23	
14		
15	23	
16		
17		
18		00
19		00
20		
21		
22		
23		
記事		

三河豊田駅前

のりば	●のりば		●のりば		●のりば	北行●のりば
運行会社	名鉄バス		とよたおいでんバス			名鉄バス
系統番号	空港バス		24	24	23	
行先	中部国際空港	トヨタ記念病院	土橋駅	トヨタ記念病院	豊田市	豊田市
経由		トヨタ本社前経由	山之手小学校経由	トヨタ会館経由	トヨタ会館・五ヶ丘ニュータウン経由	上挙母経由
5			土日ダイヤ	土日ダイヤ	土日ダイヤ	
6	00 40				45	
7		02 19 49	06 32	01 35	40	14 39
8		19 49	06 36	05 35	42	04 34
9	10	19 49	06 36	05 35	記35	04 34
10		19	06 36	05 35	記35	04 34
11	10	19	06 36	05 35	記35	04
12		19 49	21	20		04
13	10	19	21	20	記35	04 34
14	40	19	05 51	05 50	記35	04
15		19 49	21 51	20 50		04
16	10	19 49	21 51	20 50	記36	04 34
17	45	19 49	21 51	20 50	43	04 34
18		19 49	21 51	20 50	45	04 34
19		前19 前49	21 51	20 50		04 24 44
20		前19 前49	21 51	20 50	47	14 44
21			21	20 50		
22						
23						
記事	前：前山小学校前止り		記：トヨタ記念病院経由			

愛環四郷駅

運行会社	とよたおいでんバス	
系統番号	8	
行先	百年草	豊田厚生病院
経由	猿投駅・足助経由	浄水駅経由
5		
6		
7	36	26
8	36	26
9	36	26
10	36	26
11	36	26
12	36	26
13	36	26
14	36	26
15	36	26
16	36	26
17	36	26
18	36	26
19	36	26
20	36	26
21	36	26
22		
23		
記事		

保見駅前

のりば	北行●のりば	南行●のりば
運行会社	とよたおいでんバス	とよたおいでんバス
系統番号	21	21
行先	(循環)保見団地・乙部ケ丘	豊田市
経由		浄水駅・伊保原団地経由
5		
6	09 41	浄23 55
7	11 49	浄25
8	09 31	03 浄23 45
9	01 31	浄15 浄45
10	01 31	浄15 45
11	01 31	浄15 45
12	01 46	浄15
13	16 46	00 浄30
14	16 46	浄00 30
15	16 46	浄00 30
16	16 46	浄00 30
17	16 46	浄00 30
18	16 46	浄00 30
19	16 46	浄00 浄30
20	16 46	浄00 浄30
21	16 46	浄00 浄30
22	16 46	浄00 浄30
23		浄00
記事		浄：浄水駅止り

※名鉄バス・とよたおいでんバス（23 24 以外）は、8月13日～15日、12月29日～1月3日は、休日ダイヤで運行。
とよたおいでんバス 23 24 は、昭和の日、憲法記念日、みどりの日、こどもの日、8月13日～15日、12月29日～1月3日は、土日ダイヤで運行。

高速バスのご案内

ドリーム とよた2号 東京駅行	八草駅前発 22:30 新豊田駅発 23:08 三河豊田駅前発 23:22 ↓ 東京駅着 5:44	一部のバス停のみ掲載 予約・時刻のお問い合わせは JR東海バス ☎052-563-0489 http://www.jrtbinm.co.jp/	
オリオンバス	三河豊田⇔東京・東京ディズニーランド	http://www.orion-bus.jp/	
さくら高速バス	三河豊田⇔新宿	http://www.489.fm/	
WILLER EXPRESS	新豊田⇔横浜・東京・東京ディズニーランド	http://travel.willer.co.jp/	
ロイヤルエクスプレス	新豊田⇔広島・小倉・博多	http://www.royalbus.jp/	時刻・予約方法はホームページをご覧ください。
JAM JAM LINER	新豊田⇔東京・東京ディズニーシー	http://jamjamliner.jp/	

保見地域バス

※ 火・金曜日運行
12月29日～1月3日は運休

八草駅発 浄水駅行	篠原駅発 浄水駅行
8:14	9:06
10:39	11:46
14:04	15:11
大畑公民館行	篠原一色行
10:06	11:32
13:26	14:57
16:06	17:02

上郷地域バス上郷線

※ 水・金曜日運行
12月29日～1月3日は運休

三河上郷駅発

高嶺地区 左回り	高嶺地区 右回り	畝部地区 左回り	畝部地区 右回り
9:23	8:42	8:52	9:04
10:53	10:12	10:22	10:34
12:43	12:02	12:12	12:24
14:13	13:32	13:42	13:54
15:33	14:47	15:02	15:09
17:03	16:12	16:32	16:34

上郷地域バス末野原線

※ 火・木曜日運行
12月29日～1月3日は運休

三河上郷駅発 左回り	三河上郷駅発 右回り	三河豊田駅発 左回り	三河豊田駅発 右回り
8:52	8:42	9:21	9:09
10:22	10:12	10:51	10:39
12:32	12:12	13:01	12:39
13:52	13:42	14:21	14:09
15:12	15:02	15:41	15:29
16:42	16:32	17:11	16:59

愛環主要駅 バスのりばマップ

新豊田駅(豊田市バス停)は裏面をご覧ください。

凡例　改札口　タクシーのりば　駐輪場　エレベータ　トイレ

07 三河上郷（三河上郷バス停）

のりば	運行会社	系統番号等	経由地	行先
●	名鉄バス	3	康生町	福岡町 / 岡崎駅前 / 東岡崎
●	豊田市	上郷地域バス	上郷線	水・金曜日運行
●	豊田市	上郷地域バス	末野原線	火・木曜日運行

10 三河豊田（三河豊田駅前バス停）

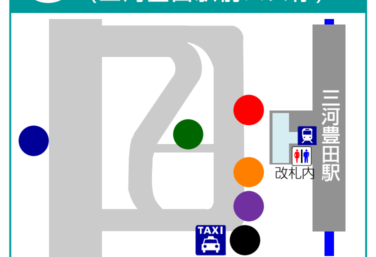

のりば	運行会社	系統番号等	経由地	行先
●	名鉄バス	空港バス		中部国際空港
●	名鉄バス		トヨタ本社前	トヨタ記念病院
●	おいでん	24	山之手小学校	土橋駅
●	JRバス	高速バス		東京駅
●	おいでん	24	トヨタ会館	トヨタ記念病院
●	おいでん	23	トヨタ会館 五ヶ丘ニュータウン	豊田市
●	名鉄バス		上挙母	豊田市
●	豊田市	上郷地域バス	末野原線	火・木曜日運行
●	オリオンバス さくら	高速バス		東京方面

16 保見（保見駅前バス停）

のりば	運行会社	系統番号等	経由地	行先
●	おいでん	21		循環 保見団地・乙部ケ丘
●	おいでん	21	浄水駅 伊保原団地	豊田市

14 四郷（愛環四郷駅バス停）

のりば	運行会社	系統番号等	経由地	行先
●	おいでん	8	猿投駅 足助	百年草
●	おいでん	8	浄水駅	豊田厚生病院

愛知環状鉄道　時刻表

下り　高蔵寺方面　2015年3月14日改正

駅	時刻
運転曜日	[illegible]
01 岡崎	[illegible]
02 六名	[illegible]
03 中岡崎	[illegible]
04 北岡崎	[illegible]
05 大門	[illegible]
06 北野桝塚	[illegible]
07 三河上郷	[illegible]
08 永覚	[illegible]
09 末野原	[illegible]
10 三河豊田	[illegible]
11 新上挙母	[illegible]
12 新豊田	[illegible]
13 愛環梅坪	[illegible]
14 四郷	[illegible]
15 貝津	[illegible]
16 保見	[illegible]
17 篠原	[illegible]
18 八草	[illegible]
19 山口	[illegible]
20 瀬戸口	[illegible]
21 瀬戸市	[illegible]
22 中水野	[illegible]
23 高蔵寺	[illegible]
名古屋	[illegible]

上り　岡崎方面　2015年3月14日改正

駅	時刻
運転曜日	[illegible]
名古屋	[illegible]
23 高蔵寺	[illegible]
22 中水野	[illegible]
21 瀬戸市	[illegible]
20 瀬戸口	[illegible]
19 山口	[illegible]
18 八草	[illegible]
17 篠原	[illegible]
16 保見	[illegible]
15 貝津	[illegible]
14 四郷	[illegible]
13 愛環梅坪	[illegible]
12 新豊田	[illegible]
11 新上挙母	[illegible]
10 三河豊田	[illegible]
09 末野原	[illegible]
08 永覚	[illegible]
07 三河上郷	[illegible]
06 北野桝塚	[illegible]
05 大門	[illegible]
04 北岡崎	[illegible]
03 中岡崎	[illegible]
02 六名	[illegible]
01 岡崎	[illegible]

お問い合わせ先

QRコードは(株)デンソーウェーブの登録商標です

愛知環状鉄道

携帯電話用サイトQRコード

本社
☎0564-32-3911
忘れ物取扱所（10:30～19:00）
☎0564-33-3153
ホームページ
http://www.aikanrailway.co.jp/

愛知高速交通（リニモ）

携帯電話用サイトQRコード

八草駅
☎0561-61-4761
藤が丘駅
☎0561-61-4751
ホームページ
http://www.linimo.jp/

とよたおいでんバス・地域バス

携帯電話用サイトQRコード

豊田市役所都市整備部 交通政策課
☎0565-34-6603
ホームページ
http://www.michinavitoyota.jp/

名鉄バス

携帯電話用サイトQRコード

豊田営業所
☎0565-32-1371
ホームページ
http://www.meitetsu-bus.co.jp/

愛環⇔バスのりかえマップ
②豊田版
2015年4月発行

発行：愛知環状鉄道連絡協議会
（事務局：愛知県交通対策課）
TEL 052-954-6126
協力：公共交通利用促進ネットワーク
http://www.rosenzu.com/net/

愛環⇔バス　のりかえマップ
②豊田版　２０１５年４月現在

・愛知環状鉄道の駅を発着する路線を記載しています。
・丁目表記は省略しています。　例）渋谷町１丁目→渋谷町１

- 愛知環状鉄道
- 鉄道（名鉄・リニモ）
- 名鉄バス(都市間高速バス)
- 名鉄バス
- とよたおいでんバス（基幹バス）
- 保見地域バス　大人100円 こども50円均一
- 上郷地域バス　大人100円 こども50円均一
- 市内の愛知環状鉄道の駅を発着しないバス路線

線の太さは運行本数の目安です
- おおむね１時間２本以上
- １日10本以上
- １日9本以下
- 点線は特定の便のみが運行する経路

- 片方向のみ運行
- 主な始発・終着停留所
- 片方向のみの停車の停留所
- 大学
- 病院
- 公園
- 東海自然歩道

はじめよう
環境にやさしい交通行動
エコ モビリティ ライフ

クルマ（自家用車）と電車、バス、自転車、徒歩などをかしこく使い分けるライフスタイル、それが「エコ　モビリティ　ライフ」（エコモビ）です。

愛環⇔鉄道のりかえ

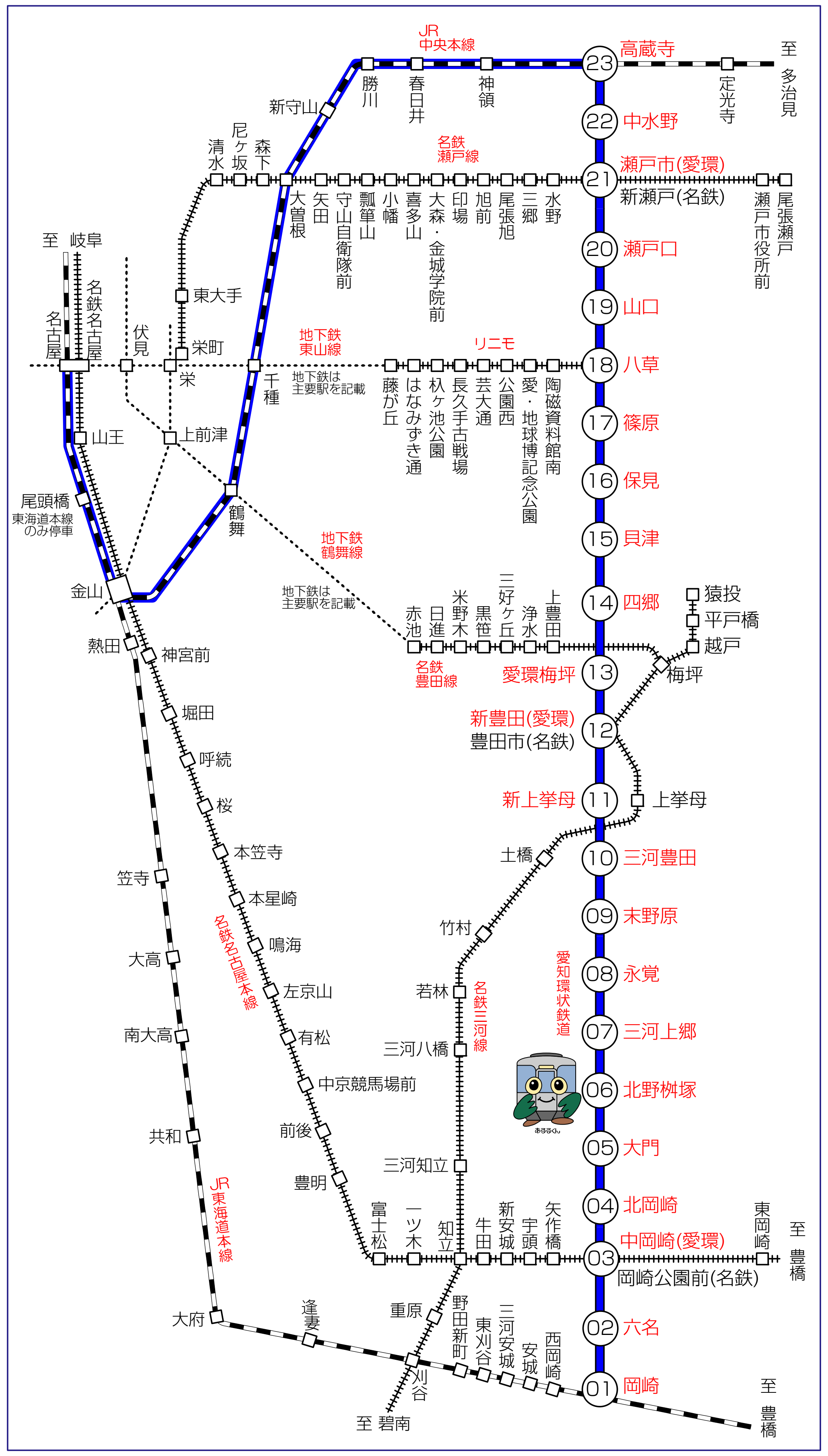

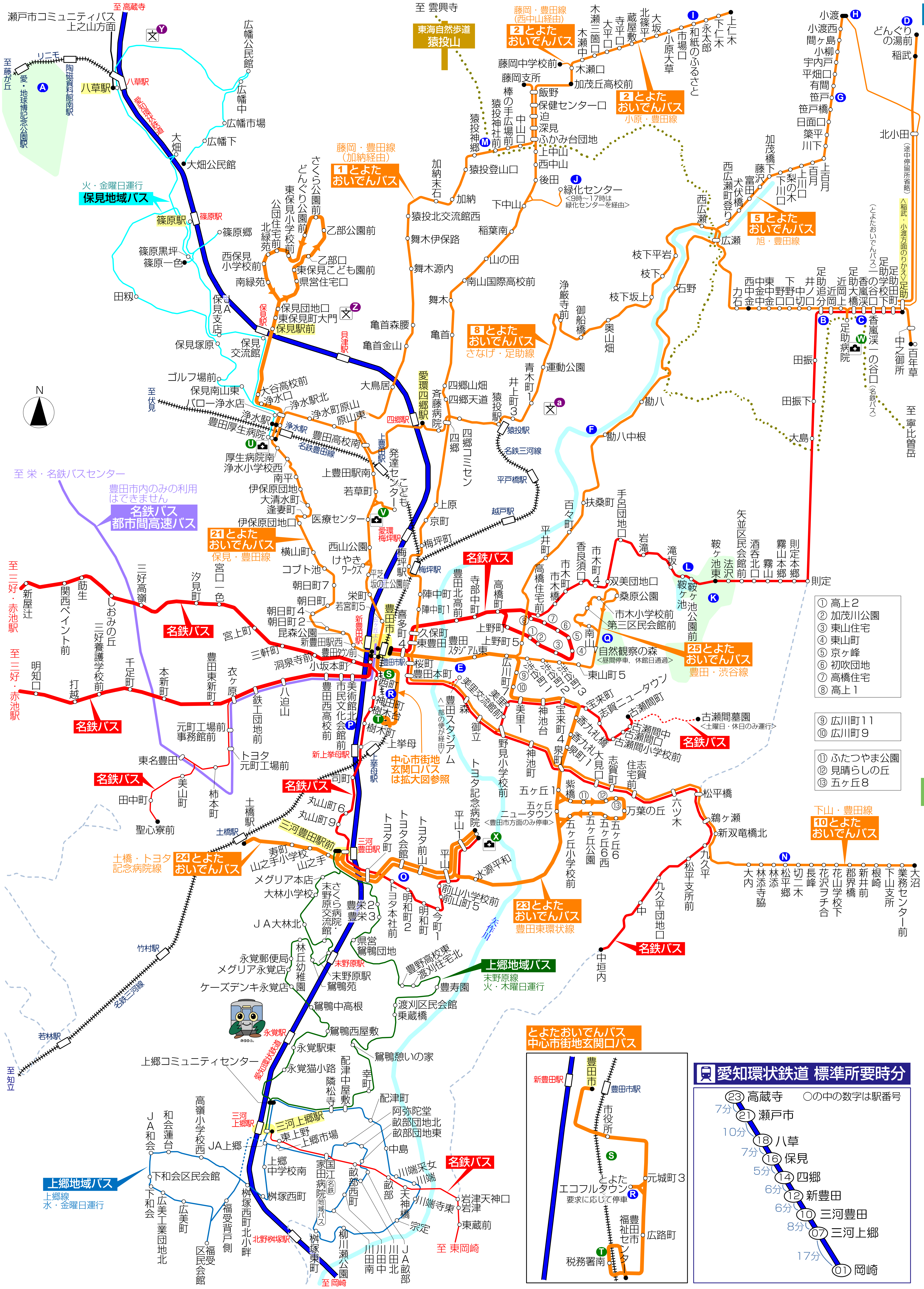

愛知環状鉄道 標準所要時分

○の中の数字は駅番号

- 23 高蔵寺
- 7分
- 21 瀬戸市
- 10分
- 18 八草
- 7分
- 16 保見
- 5分
- 14 四郷
- 6分
- 12 新豊田
- 6分
- 10 三河豊田
- 8分
- 07 三河上郷
- 17分
- 01 岡崎

沿線施設

観光施設・公園

最寄駅・停留所と、最寄停留所までの所要時間・大人運賃
所要時間は、昼間時の標準的な所要時間です。時間帯により時間が異なる場合があります。

	施設	最寄	所要時間・運賃
A	愛・地球博記念公園（モリコロパーク）	最寄：リニモ 愛・地球博記念公園駅	八草駅より 3分170円
B	白鷺温泉	最寄：とよたおいでんバス 足助追分 名鉄バス 足助追分	愛環四郷駅より 40分500円 豊田市(東口)より 38分760円
C	香嵐渓・三州足助屋敷	最寄：とよたおいでんバス 香嵐渓 名鉄バス 香嵐渓	愛環四郷駅より 45分500円 豊田市(東口)より 42分800円

香嵐渓

	施設	最寄	所要時間・運賃
D	「道の駅」どんぐりの里いなぶ	最寄：とよたおいでんバス どんぐりの湯	足助より 43分600円 愛環四郷駅～足助 48分500円 豊田市(東口)～足助 46分800円
E	豊田スタジアム	最寄：とよたおいでんバス 豊田スタジアム東	豊田市(東口)より 5分100円
F	勘八峡	最寄：とよたおいでんバス 勘八中根	豊田市(東口)より 18分300円
G	笹戸温泉	最寄：とよたおいでんバス 笹戸	豊田市(東口)より 57分600円
H	夢かけ風鈴	最寄：とよたおいでんバス 小渡	豊田市(東口)より 67分600円
I	和紙のふるさと	最寄：とよたおいでんバス 和紙のふるさと	豊田市(東口)より 68分600円
J	愛知県緑化センター	最寄：とよたおいでんバス 緑化センター	豊田市(東口)より 32分300円
K	鞍ヶ池公園	最寄：名鉄バス 鞍ヶ池公園前	豊田市(東口)より 20分400円
L	トヨタ鞍ヶ池記念館	最寄：名鉄バス 鞍ヶ池公園前	豊田市(東口)より 20分400円
M	猿投神社	最寄：とよたおいでんバス 猿投神社前	豊田市(西口)より 27～31分300円
N	松平郷	最寄：とよたおいでんバス 松平郷	豊田市(東口)より 28分500円

	施設	最寄	所要時間・運賃
O	トヨタ会館	最寄：三河豊田駅 とよたおいでんバス トヨタ会館	三河豊田駅前より 5分100円
P	豊田市美術館	最寄：名鉄バス 美術館北	豊田市(西口)より 2分180円
Q	自然観察の森	最寄：とよたおいでんバス 自然観察の森	豊田市(東口)より 21分200円
R	とよたEcoful Town	最寄：とよたおいでんバス とよたエコフルタウン	豊田市(西口)より 4分100円

公共施設・病院

	施設	最寄	所要時間・運賃
S	豊田市役所	最寄：とよたおいでんバス 市役所	豊田市(西口)より 2分100円
T	豊田税務署	最寄：とよたおいでんバス 税務署南	豊田市(西口)より 8分100円
U	豊田厚生病院	最寄：名鉄 浄水駅 とよたおいでんバス 豊田厚生病院	豊田市より 7分260円 愛環四郷駅より 11分200円 保見駅前より 12分200円
V	豊田地域医療センター	最寄：とよたおいでんバス 医療センター	豊田市(西口)より 11分200円
W	足助病院	最寄：とよたおいでんバス 足助病院	愛環四郷駅より 43分500円
X	トヨタ記念病院	最寄：名鉄バス トヨタ記念病院 とよたおいでんバス トヨタ記念病院	三河豊田駅前より 12分270円 三河豊田駅前より 10分200円

大学

	施設	最寄	所要時間・運賃
Y	愛知工業大学	最寄：八草駅	
Z	中京大学豊田キャンパス	最寄：貝津駅	
a	愛知みずほ大学	最寄：とよたおいでんバス 青木町１丁目	愛環四郷駅より 9分200円

愛環主要駅 バスのりばマップ

凡例　改札口　タクシーのりば　駐輪場　エレベータ　トイレ

新豊田駅以外の駅は裏面をご覧ください。

12 新豊田（豊田市バス停）

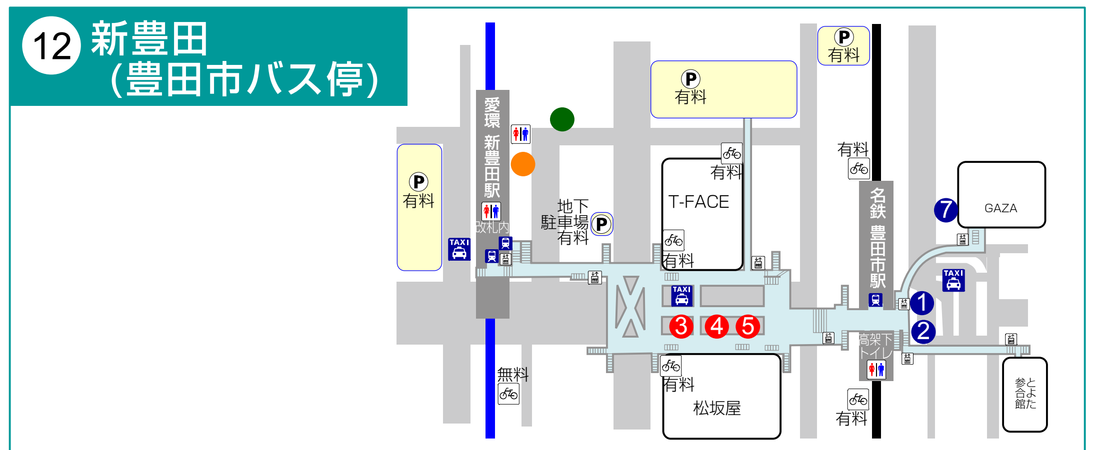

のりば		運行会社	系統番号等	経由地	行先
豊田市（西口）	3	名鉄バス		衣ヶ原	赤池駅
		名鉄バス		衣ヶ原	聖心寮前
		名鉄バス		新屋	赤池駅
	4	名鉄バス		三河豊田駅前 トヨタ本社前	トヨタ記念病院
		名鉄バス		栄	名鉄バスセンター
	5	おいでん	中心市街地	市役所	豊田市福祉センター
		おいでん	1	加納	藤岡支所
		おいでん	21	浄水駅	循環 保見団地・乙部ヶ丘

のりば		運行会社		行先
新豊田	●	JRバス	高速バス	東京駅
	●	WILLER EXPRESS	高速バス	東京方面
		JAM JAM LINER	高速バス	東京方面
		ロイヤルエクスプレス	高速バス	広島・博多

のりば		運行会社	系統番号等	経由地	行先
豊田市（東口）	1	名鉄バス		高橋町	循環 東山住宅
		名鉄バス		高橋町 香良須口	鞍ヶ池東
		名鉄バス		鞍ヶ池公園前 香嵐渓	足助
		おいでん	2	西中山 飯野	上仁木
		おいでん	2	西中山 飯野	藤岡中学校前
		おいでん	5	扶桑町 広瀬	小渡
		おいでん	25	東山町５	循環 市木・双美団地
		おいでん	25		東山町５
	2	名鉄バス		神池台	古瀬間町 古瀬間墓園
		名鉄バス		神池町 九久平	中垣内
		おいでん	10	神池町 松平郷	大沼
		おいでん	23	神池台 五ヶ丘ニュータウン	三河豊田駅前
		おいでん	23	神池台	五ヶ丘ニュータウン
	7	名鉄バス	空港バス		中部国際空港