愛環⇔バスのりかえマップ
③瀬戸版
2015年4月発行

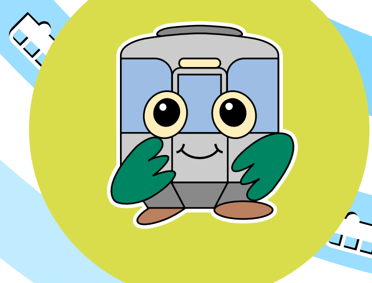

発行
愛知環状鉄道連絡協議会
事務局:愛知県交通対策課

協力
公共交通利用促進ネットワーク

お問い合わせ先

QRコードは(株)デンソーウェーブの登録商標です

愛知環状鉄道
携帯電話用サイトQRコード

本社
☎0564-32-3911
忘れ物取扱所(10:30〜19:00)
☎0564-33-3153
ホームページ
http://www.aikanrailway.co.jp/

愛知高速交通(リニモ)
携帯電話用サイトQRコード

八草駅
☎0561-61-4761
藤が丘駅
☎0561-61-4751
ホームページ
http://www.linimo.jp/

瀬戸市コミュニティバス
携帯電話用サイトQRコード

瀬戸市役所都市整備部 都市計画課
☎0561-88-2680
ホームページ
http://www.city.seto.aichi.jp/bunya/communitybus/

名鉄バス
携帯電話用サイトQRコード

名古屋営業所
☎0561-62-7677
ホームページ
http://www.meitetsu-bus.co.jp/

愛環⇔バスのりかえマップ
③瀬戸版
2015年4月発行

発行:愛知環状鉄道連絡協議会
(事務局:愛知県交通対策課)
TEL 052-954-6126

協力:公共交通利用促進ネットワーク
http://www.rosenzu.com/net/

愛知環状鉄道 主要駅から接続するバス時刻表

平日用

	新瀬戸駅①のりば(愛環 瀬戸市駅)			新瀬戸駅②のりば(愛環 瀬戸市駅)				新瀬戸駅●のりば(愛環 瀬戸市駅)		
運行会社	名鉄バス			名鉄バス			運行会社	瀬戸市コミュニティバス	瀬戸市コミュニティバス	瀬戸市コミュニティバス
路線名称							路線名称	こうはん線	曽野線	下半田川線
行先	上品野	しなのバスセンター	菱野団地	中水野駅	(循環)新瀬戸駅		行先	イオン瀬戸みずの店	しなのバスセンター	妻之神
経由	古瀬戸・品野経由		陶生病院前・記念橋経由	水野団地・北みずの坂経由	上松山町・中水野駅経由	水野団地・中水野駅経由	経由	東山町経由	曽野経由	鹿乗町経由
5					44			毎日運行	月・水・金・日曜日運行	火・木・土曜日運行
6	57			56	17 44		6			
7		47		59	19 51		7			
8	13	43		55	40		8		14	14
9		12 36	21	58	46		9	18		
10		06 36	21	58	27		10	34		
11		06 36	21		47		11	53		
12		06	21	58		16	12			
13		06 36	51	58		28	13	56	20	20
14		06 36	51	58		14 45	14			
15	06	36	51	58		32	15	27		
16	05	35	50	57		27	16	58		
17	05	37		43		33	17			
18	05	37		29		08 54	18			
19	06			14		32	19			
20	07			14		47	20			
21	07			29			21			
22						19	22			
23							23			
記事							記事	こうはん線は毎日運行	曽野線は月・水・金・日曜日運行	下半田川線は火・木・土曜日運行

	中水野駅 駅前広場北側●のりば				中水野駅 駅前広場東側●のりば						
運行会社	名鉄バス			運行会社	瀬戸市コミュニティバス			瀬戸市コミュニティバス			
路線名称				路線名称	曽野線			下半田川線			
行先	新瀬戸駅			行先	しなのバスセンター	イオン瀬戸みずの店	新瀬戸駅	妻之神	イオン瀬戸みずの店	水野支所	新瀬戸駅
経由	北みずの坂・水野団地経由	ききょう台・水野団地経由	上水野・上松山町経由	経由	曽野経由		小田妻経由	鹿乗町経由		イオン瀬戸みずの店経由	小田妻経由
5		57			月・水・金・日曜日運行			火・木・土曜日運行			
6		30 57		6							
7	18	33		7							
8	21	05 54		8	28		02	30			02
9	22			9	37	22				26	
10	17	00 41		10	42	27		13			
11	17			11	50	35		27	07		
12		01	30	12		38			23		
13	17		42	13	東44			39			
14	17		28 59	14				58	38		
15	17		46	15	30	15			57		
16	21		41	16	38	23		17			
17	18		47	17							
18	05 51		22	18							
19	45		08 46	19							
20	45			20							
21	48		00	21							
22			32	22							
23				23							
記事				記事	曽野線は月・水・金・日曜日運行 東:東曽野農業倉庫経由			下半田川線は火・木・土曜日運行			

土曜日・休日用

	新瀬戸駅①のりば(愛環 瀬戸市駅)			新瀬戸駅②のりば(愛環 瀬戸市駅)				新瀬戸駅●のりば(愛環 瀬戸市駅)		
運行会社	名鉄バス			名鉄バス			運行会社	瀬戸市コミュニティバス	瀬戸市コミュニティバス	瀬戸市コミュニティバス
路線名称							路線名称	こうはん線	曽野線	下半田川線
行先	上品野	しなのバスセンター	菱野団地	中水野駅	(循環)新瀬戸駅		行先	イオン瀬戸みずの店	しなのバスセンター	妻之神
経由	古瀬戸・品野経由		陶生病院前・記念橋経由	水野団地・北みずの坂経由	上松山町・中水野駅経由	水野団地・中水野駅経由	経由	東山町経由	曽野経由	鹿乗町経由
5								毎日運行	上段の時刻表をご覧ください 祝日も曜日別の運行です	
6	52				26 59		6			
7	25			04 50	37		7			
8	06	36		37	25		8			
9		06 36		58	07 46		9	18		
10		06 36	21	58	27		10	34		
11		06	21		47		11	53		
12		06	21	58		16	12			
13		06 36	51	58		28	13	56		
14		06 36	51	58		14 45	14			
15	05	35	50	58		32	15	27		
16	05	35	50	58		27	16	58		
17	05	35		44		33	17			
18	05			28		08 58	18			
19	06		新29	18		42	19			
20		21		58		20	20			
21	11					40	21			
22							22			
23							23			
記事	新:新開地経由(新瀬戸駅北側●のりばからご乗車ください)						記事	こうはん線は毎日運行		

	中水野駅 駅前広場北側●のりば				中水野駅 駅前広場東側●のりば						
運行会社	名鉄バス			運行会社	瀬戸市コミュニティバス			瀬戸市コミュニティバス			
路線名称				路線名称	曽野線			下半田川線			
行先	新瀬戸駅			行先	しなのバスセンター	イオン瀬戸みずの店	新瀬戸駅	妻之神	イオン瀬戸みずの店	水野支所	新瀬戸駅
経由	北みずの坂・水野団地経由	ききょう台・水野団地経由	上水野・上松山町経由	経由	曽野経由		小田妻経由	鹿乗町経由		イオン瀬戸みずの店経由	小田妻経由
5					上段の時刻表をご覧ください 祝日も曜日別の運行です						
6		39									
7	27	13 51									
8	09 58	39									
9		21									
10	17	00 41									
11	17										
12		01	30								
13	17		42								
14	17		28 59								
15	17		46								
16	21		41								
17	18		47								
18	04 51		22								
19	40		12 55								
20			33								
21	17		53								
22											
23											
記事											

※名鉄バスは、8月13日〜15日、12月29日〜1月3日は、休日ダイヤで運行。
※瀬戸市コミュニティバスは、12月29日〜1月3日は運休します。

高速バスのご案内

ドリームとよた2号 東京駅行

瀬戸市駅発 22:09
八草駅前発 22:30
↓ ↓
東京駅着 5:44

※一部バス停のみ掲載

予約・時刻のお問い合わせは
JR東海バス
☎052-563-0489

平日用

	八草駅			山口駅				瀬戸口町 西行●のりば		瀬戸口町 東行●のりば		瀬戸口駅 駅前広場●のりば			
運行会社	瀬戸市コミュニティバス		運行会社	瀬戸市コミュニティバス			運行会社	名鉄バス	運行会社	名鉄バス	運行会社	瀬戸市コミュニティバス		瀬戸市コミュニティバス	
路線名称	上之山線		路線名称	上之山線							路線名称	上之山線		本地線	
行先	瀬戸駅前		行先	八草駅	瀬戸駅前		行先	名鉄バスセンター	行先	菱野団地	行先	八草駅	瀬戸駅前	愛知医大	陶生病院
経由	瀬戸口駅経由	宝ヶ丘町経由	経由	サンヒル上之山経由	瀬戸口駅経由	宝ヶ丘町経由	経由	四軒家・栄経由	経由		経由	山口駅経由	文化センター経由	バロー瀬戸西店経由	新水無瀬橋経由
5			5				5		5			毎日運行		月・火・木・土曜日運行	
6			6				6	31 57	6		6				
7			7				7	21 45	7		7				
8	02		8		09		8	43	8		8		19		20
9		35	9	19		42	9	51	9		9	08		10	
10	55		10	29			10		10		10	18		20	
11			11	43	02		11		11	04	11		12	32	
12		25	12			32	12		12		12				
13	42		13	16	49		13		13		13	05	59	07	
14			14	46			14		14		14	35		44	
15	01		15		08		15		15	50	15	54	18	56	
16	26		16	05	33		16		16		16		43		
17	54		17	33			17	58	17	10	17	22		03	
18			18	37	01		18		18	09 51	18		11		
19			19				19	34	19	25	19				
20			20				20		20	10 54	20				
21			21				21		21	57	21				
22			22				22		22	35	22				
23			23				23		23		23				
記事	上之山線は毎日運行		記事	上之山線は毎日運行			記事		記事		記事	上之山線は毎日運行		本地線は月・火・木・土曜日運行	

土曜日・休日用

	八草駅			山口駅				瀬戸口町 西行●のりば		瀬戸口町 東行●のりば		瀬戸口駅 駅前広場●のりば			
運行会社	瀬戸市コミュニティバス		運行会社	瀬戸市コミュニティバス			運行会社	名鉄バス	運行会社	名鉄バス	運行会社	瀬戸市コミュニティバス		瀬戸市コミュニティバス	
路線名称	上之山線		路線名称	上之山線							路線名称	上之山線		本地線	
行先	瀬戸駅前		行先	八草駅	瀬戸駅前		行先	名鉄バスセンター	行先	菱野団地	行先	八草駅	瀬戸駅前	愛知医大	陶生病院
経由	瀬戸口駅経由	宝ヶ丘町経由	経由	サンヒル上之山経由	瀬戸口駅経由	宝ヶ丘町経由	経由	四軒家・栄経由	経由		経由	山口駅経由	文化センター経由	バロー瀬戸西店経由	新水無瀬橋経由
5			5				5		5			毎日運行		上段の時刻表をご覧ください 祝日も曜日別の運行です	
6			6				6	35	6		6				
7			7				7	23	7		7				
8	02		8		09		8	00 53	8		8		19		
9		35	9	19		42	9	50	9		9	08			
10	55		10	29			10		10		10	18			
11			11	43	02		11		11	07	11		12		
12		25	12			32	12		12		12				
13	42		13	16	49		13		13		13	05	59		
14			14	46			14		14		14	35			
15	01		15		08		15		15	51	15	54	18		
16	26		16	05	33		16		16		16		43		
17	54		17	33			17	40	17	10	17	22			
18			18	37	01		18		18	11	18		11		
19			19				19	30	19	10	19				
20			20				20		20	06 59	20				
21			21				21		21		21				
22			22				22		22	35	22				
23			23				23		23		23				
記事	上之山線は毎日運行		記事	上之山線は毎日運行			記事		記事		記事	上之山線は毎日運行			

※名鉄バスは、8月13日〜15日、12月29日〜1月3日は、休日ダイヤで運行。
※瀬戸市コミュニティバスは、12月29日〜1月3日は運休します。

愛環主要駅 バスのりばマップ

凡例 改札口 タクシーのりば 駐輪場 エレベータ トイレ

21 瀬戸市(新瀬戸駅バス停)

のりば	運行会社	路線名	経由地	行先
1	名鉄バス		古瀬戸 品野	上品野 しなのバスセンター
1	名鉄バス		陶生病院前 記念橋	循環 菱野団地
2	名鉄バス		水野団地 北みずの坂	中水野駅
2	名鉄バス		上松山町 中水野駅	循環 新瀬戸駅
2	名鉄バス		水野団地 中水野駅	循環 新瀬戸駅
2	JRバス			高速バス 東京駅
●	瀬戸コミ	こうはん線	東山町	イオン瀬戸みずの店
●	瀬戸コミ	曽野線	曽野	しなのバスセンター 月・水・金・日運行
●	瀬戸コミ	下半田川線	鹿乗町	妻之神 火・木・土運行
●	名鉄バス		新開地 記念橋	循環(本数僅少) 菱野団地

※瀬戸市コミュニティバスをご利用の方へ 当バス停から発車する便は運行本数が少ないです。中水野駅発の便もご利用ください。

18 八草(八草駅バス停)

のりば	運行会社	路線名	経由地	行先
●	瀬戸コミ	上之山線	瀬戸口駅 宝ヶ丘町	瀬戸駅前
●	豊田市	保見地域バス	保見交流館 豊田厚生病院	浄水駅 火・金曜日運行
●	豊田市	保見地域バス	広幡中	大畑公民館 火・金曜日運行
●	JRバス			高速バス 東京駅

19 山口(山口駅バス停)

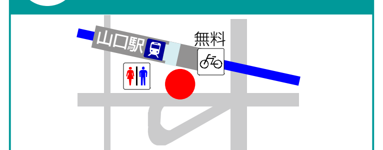

のりば	運行会社	路線名	経由地	行先
●	瀬戸コミ	上之山線	瀬戸口駅 宝ヶ丘町	瀬戸駅前
●	瀬戸コミ	上之山線	サンヒル上之山	八草駅

20 瀬戸口(瀬戸口駅・瀬戸口駅北口・瀬戸口町バス停)

のりば	運行会社	路線名	経由地	行先
●	名鉄バス			菱野団地
●	名鉄バス		四軒家 栄	名鉄バスセンター

のりば	運行会社	路線名	経由地	行先
●	瀬戸コミ	本地線	バロー瀬戸西店	愛知医大 月・火・木・土運行
●	瀬戸コミ	本地線	新水無瀬橋	陶生病院 月・火・木・土運行
●	瀬戸コミ	上之山線	山口駅	八草駅
●	瀬戸コミ	上之山線	文化センター	瀬戸駅前

22 中水野(中水野駅バス停)

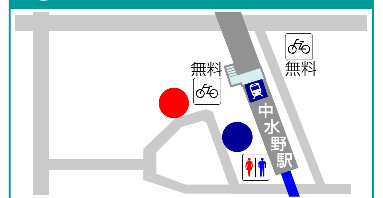

のりば	運行会社	路線名	経由地	行先
●	名鉄バス		北みずの坂 水野団地	新瀬戸駅
●	名鉄バス		ききょう台 水野団地	新瀬戸駅
●	名鉄バス		上水野 上松山町	新瀬戸駅
●	瀬戸コミ	曽野線	曽野	しなのバスセンター 月・水・金・日運行
●	瀬戸コミ	下半田川線	鹿乗町	妻之神 火・木・土運行
●	瀬戸コミ	曽野・下半田川	イオン瀬戸みずの店 / 小田妻	イオン瀬戸みずの店 / 水野支所 / 新瀬戸駅

愛知環状鉄道 時刻表

下り 高蔵寺方面 2015年3月14日改正

運転曜日	
01 岡崎	[illegible]
02 六名	[illegible]
03 中岡崎	[illegible]
04 北岡崎	[illegible]
05 大門	[illegible]
06 北野桝塚	[illegible]
07 三河上郷	[illegible]
08 永覚	[illegible]
09 末野原	[illegible]
10 三河豊田	[illegible]
11 新上挙母	[illegible]
12 新豊田	[illegible]
13 愛環梅坪	[illegible]
14 四郷	[illegible]
15 貝津	[illegible]
16 保見	[illegible]
17 篠原	[illegible]
18 八草	[illegible]
19 山口	[illegible]
20 瀬戸口	[illegible]
21 瀬戸市	[illegible]
22 中水野	[illegible]
23 高蔵寺	[illegible]
名古屋	[illegible]

上り 岡崎方面 2015年3月14日改正

運転曜日	
名古屋	[illegible]
23 高蔵寺	[illegible]
22 中水野	[illegible]
21 瀬戸市	[illegible]
20 瀬戸口	[illegible]
19 山口	[illegible]
18 八草	[illegible]
17 篠原	[illegible]
16 保見	[illegible]
15 貝津	[illegible]
14 四郷	[illegible]
13 愛環梅坪	[illegible]
12 新豊田	[illegible]
11 新上挙母	[illegible]
10 三河豊田	[illegible]
09 末野原	[illegible]
08 永覚	[illegible]
07 三河上郷	[illegible]
06 北野桝塚	[illegible]
05 大門	[illegible]
04 北岡崎	[illegible]
03 中岡崎	[illegible]
02 六名	[illegible]
01 岡崎	[illegible]

愛環⇔バス　のりかえマップ

③瀬戸版　　２０１５年4月現在

・愛知環状鉄道の駅を発着する路線を記載しています。
・丁目表記は省略しています。　例）みずの坂１丁目→みずの坂１

- 愛知環状鉄道
- 鉄道（ＪＲ）
- 鉄道（名鉄・リニモ）
- 名鉄バス
- 名鉄バス
- 瀬戸市コミュニティバス 100円均一
- 市内の愛知環状鉄道の駅を発着しないバス路線

線の太さは運行本数の目安です
- おおむね１時間２本以上
- １日10本以上
- １日9本以下
- 点線は特定の便のみが運行する経路

- 片方向のみ運行
- 始発・終着停留所
- 片方向のみ停車の停留所
- コミュニティバスの停留所名
- 名鉄バスの停留所名
- 大学
- 病院
- 公園
- 東海自然歩道

はじめよう
環境にやさしい交通行動
エコ　モビリティ　ライフ

エコモビ
あいち　エコ　モビリティ　ライフ

クルマ（自家用車）と電車、バス、自転車、徒歩などをかしこく使い分けるライフスタイル、それが「エコ　モビリティ　ライフ」（エコモビ）です。

愛環⇔鉄道のりかえ

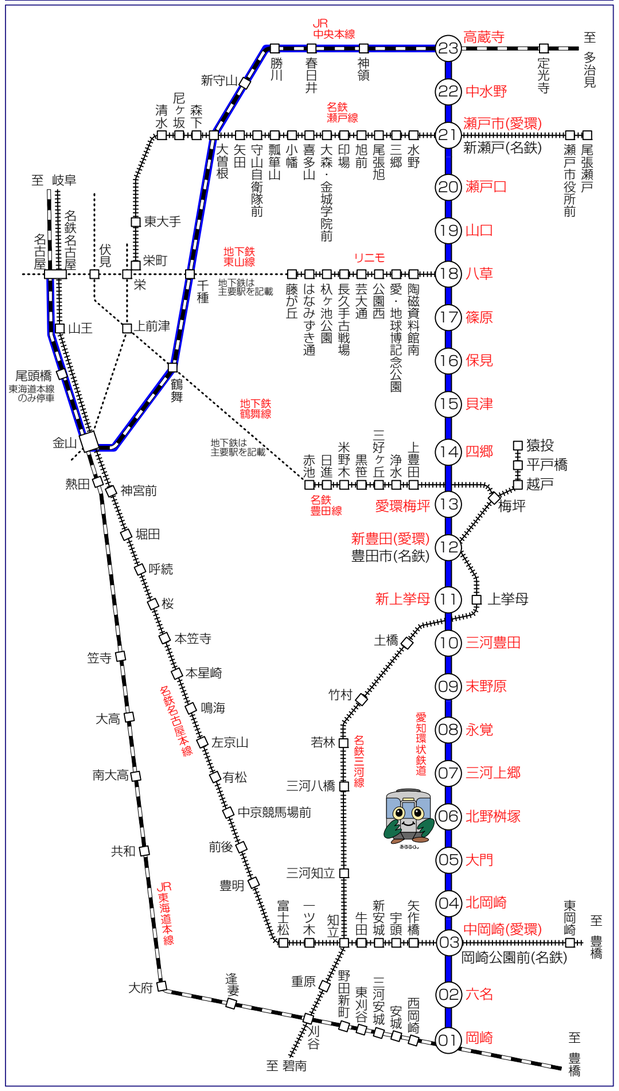

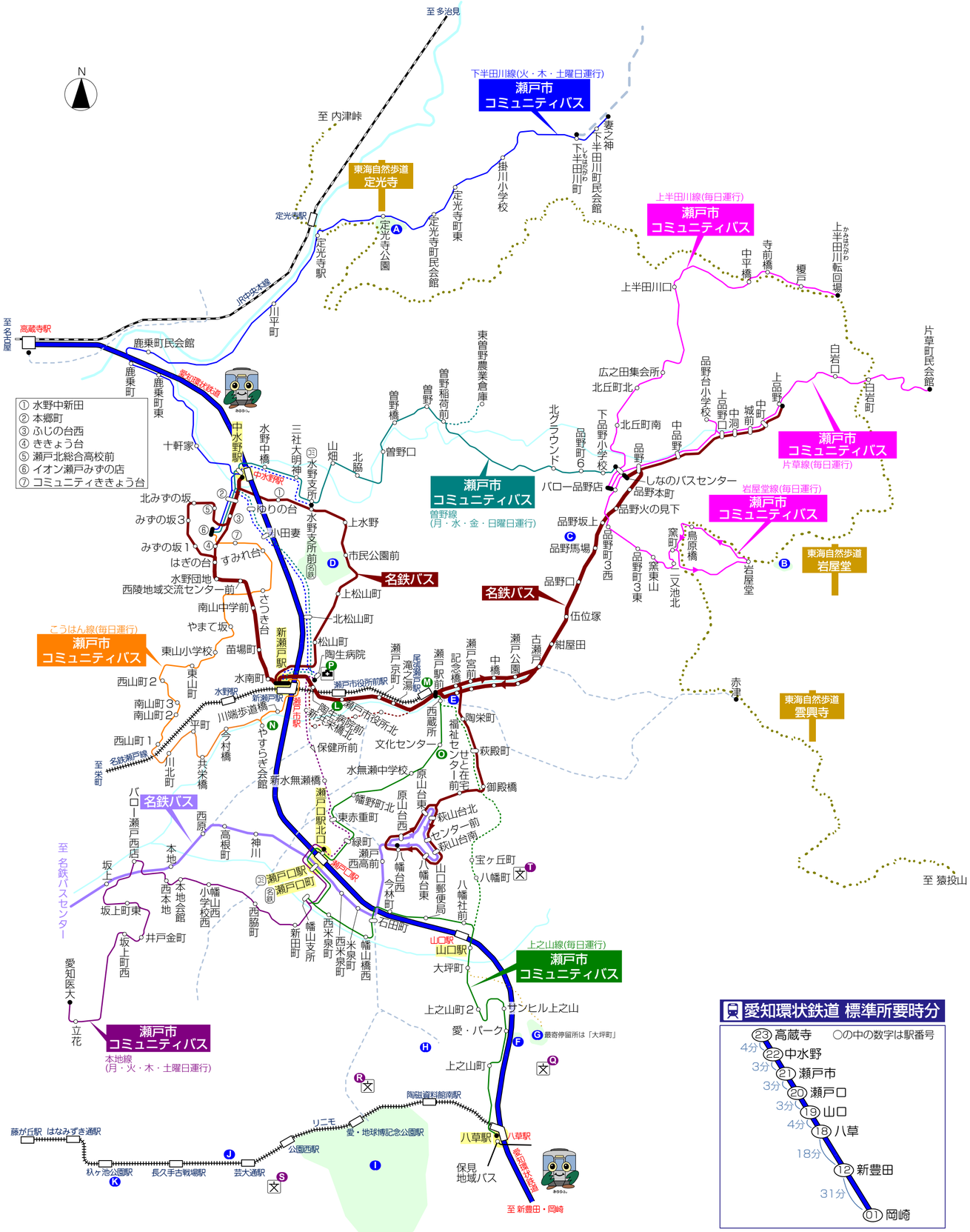

① 水野中新田
② 本郷町
③ ふじの台西
④ ききょう台
⑤ 瀬戸北総合高校前
⑥ イオン瀬戸みずの店
⑦ コミュニティききょう台

愛知環状鉄道 標準所要時分

沿線施設

観光施設・公園

最寄駅・停留所と、最寄停留所までの所要時間・大人運賃
所要時間は、昼間時の標準的な所要時間です。時間帯により時間が異なる場合があります。

A 定光寺公園
最寄：瀬戸市コミュニティバス 定光寺公園　中水野駅より 20分100円

B 岩屋堂公園
最寄：瀬戸市コミュニティバス 岩屋堂　しなのバスセンターより 8分100円
瀬戸市駅(新瀬戸駅)～しなのバスセンター 29分330円

C 道の駅 瀬戸しなの
最寄：名鉄バス 品野坂上　瀬戸市駅(新瀬戸駅)より 21分280円

D 瀬戸市民公園
最寄：名鉄バス 市民公園前　瀬戸市駅(新瀬戸駅)より 左回り5分 右回り20分180円
中水野駅より 6分170円
※時間帯により乗継駅・乗車時間が変わります。

E 瀬戸蔵
最寄：名鉄バス 記念橋　瀬戸市駅(新瀬戸駅)より 13～14分180円

F 瀬戸万博記念公園（愛・パーク）
最寄：瀬戸市コミュニティバス 愛・パーク　山口駅より 3分100円
八草駅より 2分100円

G あいち海上の森センター
最寄：瀬戸市コミュニティバス 大坪町　山口駅より 1分100円
八草駅より 5分100円

H 陶磁美術館
最寄：リニモ 陶磁資料館南駅　八草駅より 1分170円

I 愛・地球博記念公園（モリコロパーク）
最寄：リニモ 愛・地球博記念公園駅　八草駅より 3分170円

J トヨタ博物館
最寄：リニモ 芸大通駅　八草駅より 7分290円

K 名都美術館
最寄：リニモ 杁ヶ池公園駅　八草駅より 11分350円

公共施設・病院

L 瀬戸市役所
最寄：名鉄 瀬戸市役所前駅　瀬戸市駅(新瀬戸駅)より 1～2分170円
名鉄バス 瀬戸市役所北　瀬戸市駅(新瀬戸駅)より 4分170円

M パルティせと
最寄：名鉄 尾張瀬戸駅　瀬戸市駅(新瀬戸駅)より 4～5分170円
名鉄バス 瀬戸駅前　瀬戸市駅(新瀬戸駅)より12分180円
瀬戸市コミュニティバス 瀬戸駅前　瀬戸口駅より 11分100円

N 瀬戸市福祉保健センター（やすらぎ会館）
最寄：瀬戸市コミュニティバス やすらぎ会館　瀬戸市駅(新瀬戸駅)より 6分100円

O 瀬戸市文化センター
最寄：瀬戸市コミュニティバス 文化センター　瀬戸口駅より 7分100円

P 陶生病院
最寄：瀬戸市駅

大学

Q 愛知工業大学
最寄：八草駅

R 愛知県立大学
最寄：リニモ 愛・地球博記念公園駅　八草駅より 3分170円

S 愛知県立芸術大学
最寄：リニモ 芸大通駅　八草駅より 7分290円

T 南山大学
最寄：山口駅